Impressionen zum FaWoBoo Modelle FaWoBoo und FaWoBoo 64 1961 - 1965

Fa. Josef Hartmann Wohnwagenbau in Warendorf

Ein paar Fakten zum FaWoBoo

Die Vorgängermodelle Falter I-V wurden von 1953-1960 gebaut
Ab 1961 wurde aus namensrechtlichen Gründen die Bezeichnung *FaWoBoo* (*Fahren-Wohnen-Bootfahren*) genutzt.
Der erste FaWoBoo wurde ab 1960 entwickelt, von 1961-1963 verkauft und hatte keine eigene Modellzusatzbezeichnung
In 1964 wurde das Modell FaWoBoo ´64 (FaWoBoo II) entwickelt und 1965 mit ca. 10 Exemplare verkauft
Im gleichen Jahr wurde die Wohnwagenproduktion eingestellt, das Modell FaWoBoo 64 wurde 1966 an die finnische Firma f*iskars* in Turku verkauft. Unter dem Namen *fiskars kotillo* (übersetzt: Schneckenhaus) wurden 1968 ca. 10 Exemplare hergestellt und verkauft.

Fa. Josef Hartmann,Wohnwagenbau in Warendorf

Impressionen zum FaWoBoo

FaWoBoo - das Modelle im Bild

Obere Reihe FaWoBoo 1961-1963,
untere Reihe FaWoBo´64 (links) und rechts der Nachbau fiskars kotillo 1968

FaWoBoo - das erste Modell von 1961-1963

Die ersten Kaufverträge für den FaWoBoo wurden Ende 1960 geschlossen. Der Grundpreis betrug zu dieser Zeit 5.960 DM. Ausgeliefert bzw. abgeholt wurde der erste verkaufte FaWoBoo mit der Fahrgestellnummer 178 am 28.3.1961.
Bis 1963 wurden die Fahrgestellnummern 178 bis 227 für die rund 50 Exemplare dieses Typs vergeben.

Auszüge aus den Aufnahmen für das Originalprospekt 1960

Impressionen zum FaWoBoo

FaWoBoo - das erste Modell von 1961-1963

Auszüge aus den Aufnahmen für das Originalprospekt von 1960/61

Impressionen zum FaWoBoo

FaWoBoo - das erste Modell von 1961-1963

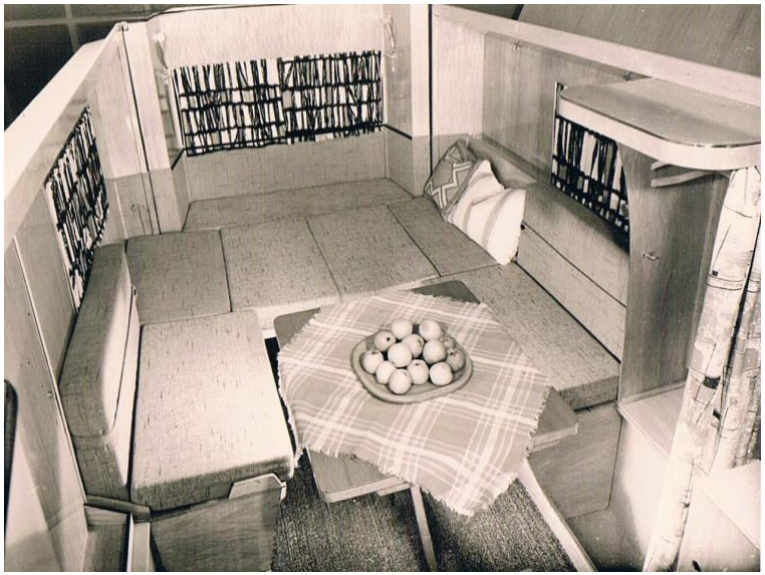

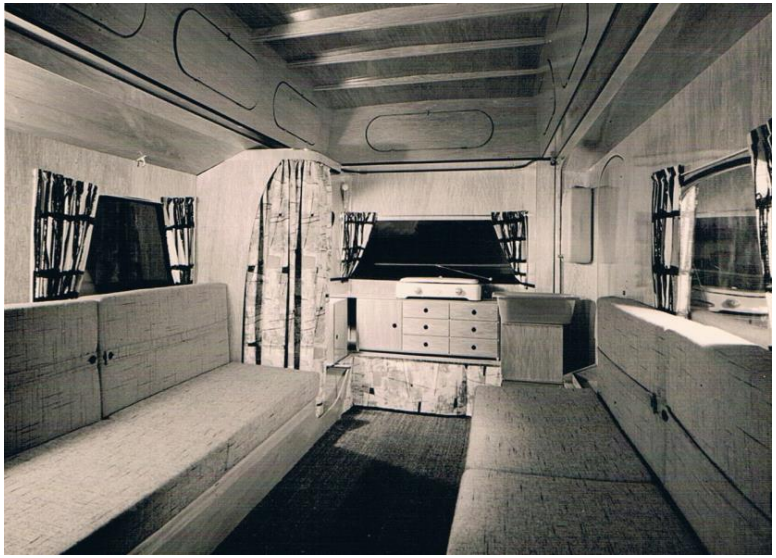

Auszüge aus den Aufnahmen für das Originalprospekt 1960/61

Impressionen zum FaWoBoo

FaWoBoo - das erste Modell von 1961-1963

Auszüge aus den Aufnahmen für das Originalprospekt 1960/61

Impressionen zum FaWoBoo

FaWoBoo - das erste Modell von 1961-1963

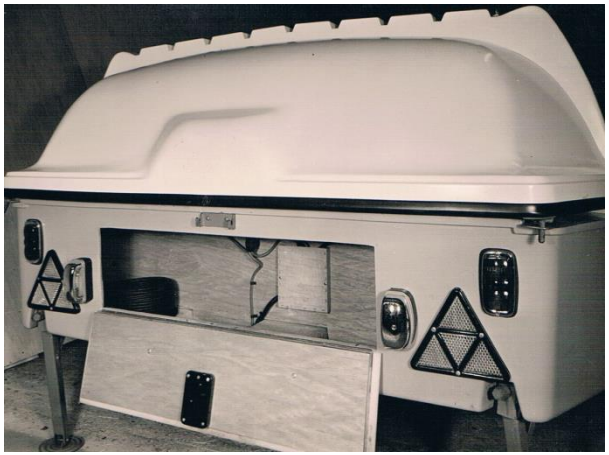

Auszüge aus den Aufnahmen für das Original-prospekt 1960/61

Impressionen zum FaWoBoo

FaWoBoo - das erste Modell von 1961-1963

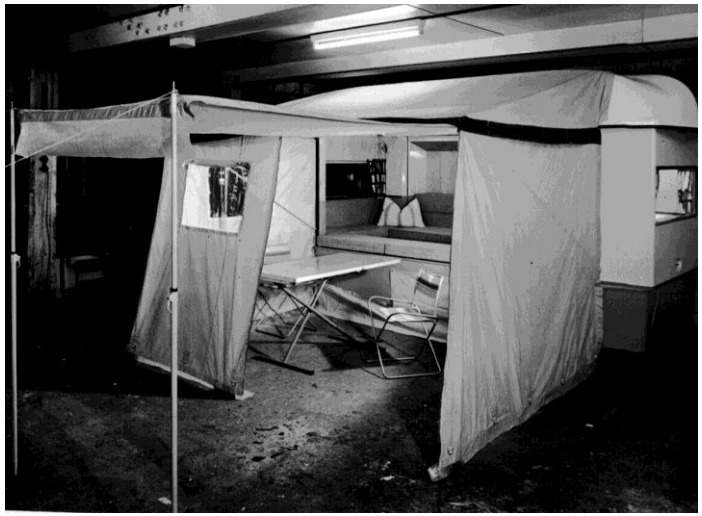

Auszüge aus den Aufnahmen für das Original-prospekt 1960/61

Impressionen zum FaWoBoo

FaWoBoo - das erste Modell von 1960-1963

Aufnahmen Classi-caravan Düsseldorf 2016

Impressionen zum FaWoBoo

FaWoBoo - das erste Modell von 1960-1963

FaWoBoo
Baujahr
1962
Treffen in
Warendorf
2016

Impressionen zum FaWoBoo

FaWoBoo - das erste Modell von 1960-1963

3x FaWoBoo
Baujahr 1961
bzw. 1962
COC-Treffen im
Sommer 2015